(515)
3r

Am Hang 11, Riehen. 10/4/1974

Many thanks for your visit to our house
Michelle Pletscher  Alfred Pletscher

Pr. A Plotter with thanks for the kind invitation
B. Brodi  Hanni Brodi.

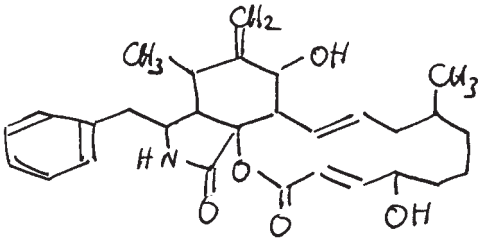


Phomin = Cytochalasin B

In memoria of a very nice evening
in Edgar Heilbronner's home
5th October 1974, Basel, Kanton Basel-
Stadt, Switzerland

Christoph Tamm.  Lisa Tamm
Meierweg 28
4125 RIEHEN

Es ist meine Ehre daß ich meine
herzlichsten Glück~~[illegible]~~wünsche zu Ihnen
hier in dieser schönen Stadt Basel
ausdrücken kann

Tak Fueno
Osaka Universität